

Plan de amplasament si delimitare a imobilului

Scara 1 : 500

1/133



Nr. cadastral	Suprafata masurata a imobilului(m ²)	Adresa imobilului
	409	Intravilan com. Fratauti Noi, Jud. Suceava

Nr. Cartea Fundara	Unitatea Administrativ Teritoriala(U.A.T.)
	FRATAUTII NOI

A. Date referitoare la teren

Nr. parcela	Categoria de folosinta	Suprafata (mp)	Mențiuni
1	A	409	Teren neocupat
Total		409	

B. Date referitoare la constructii

Cod	Destinatia	Suprafata construita la sol (mp)	Mențiuni
-	-	-	-
-	-	-	-
-	-	-	-
Total		-	-
		Suprafata totala masurata a imobilului = 409mp	
		Suprafata din act = 409mp	

Executant: ing. ILIUT Andrei

Inspector

Conferm executarea masuratoriilor terenurilor si a constructiilor in conformitate cu planurile de amplasament si delimitare a terenurilor si a constructiilor in baza de date cadastrale si aributeaza numarului cadastral

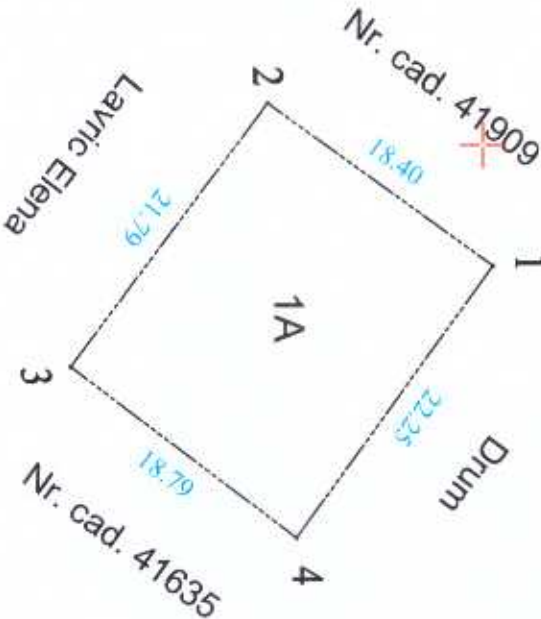

714350 567800 714350 714300 567800

Data: 24.10.2023

Stampila BCPI	Data
---------------	------

Plan de amplasament si delimitare a imobilului

Scara 1 : 1000

1/8

Nr. cadastral	Suprafata masurata a imobilului (mp)	Adresa imobilului
	1835	Intravilan com. Fratauti Noi, Jud. Suceava
Nr. Cartea Fundara	Unitatea Administrativ Teritoriala (U.A.T.)	
	FRATAUTII NOI	

A. Date referitoare la teren

Nr. parcela	Categorie de folosinta	Suprafata (mp)	Mențiuni
1	A	1835	Teren neînpropiat
Total		1835	

B. Date referitoare la construcții

Cod	Destinația	Suprafata construita la sol (mp)	Mențiuni
-	-	-	-
-	-	-	-
-	-	-	-
Total		-	-

Suprafata totala masurata a imobilului = 1835mp
 Suprafata din act = 1835mp

Executant : ing. ILIUT Andrei

Inspector

Confirm executarea masuraturilor la teren, a corectitudinii planșelor, a domeniului cadastral și a corespundenței acestora cu realitatea din teren

Confirm introducerea inobilului in baza de date integrata si arhivarea numerului cadastral

Confirm executarea masuraturilor la teren, a corectitudinii planșelor, a domeniului cadastral și a corespundenței acestora cu realitatea din teren

Suprafata totala masurata a imobilului = 1835mp
 Suprafata din act = 1835mp

Stampila BCPI

Data:

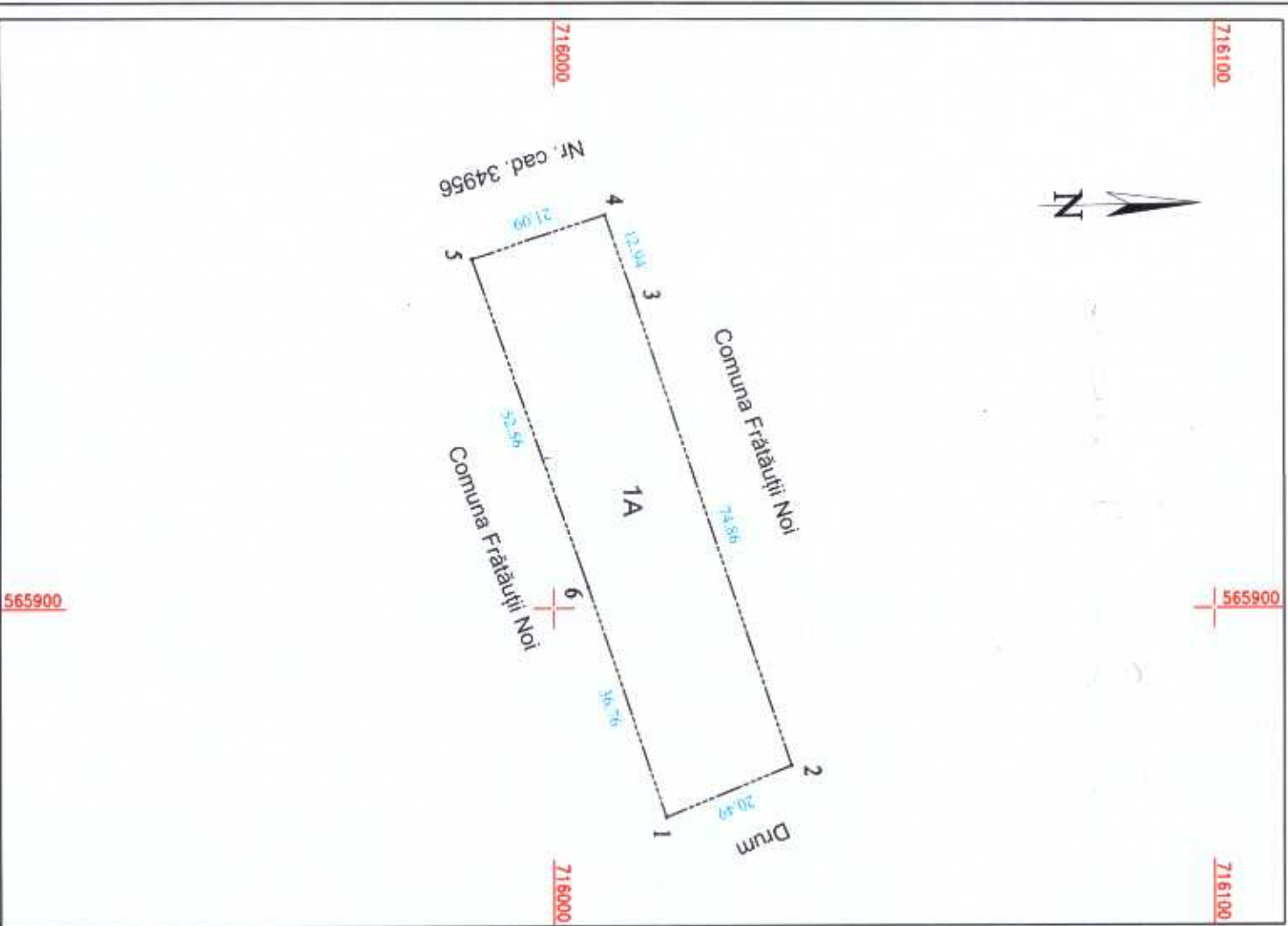

1/21 (Urbire)

Plan de amplasament si delimitare a imobilului

Scara 1 : 500

Nr. cadastral	Suprafata masurata a imobilului (mp)	Adresa imobilului
42232	2349	Intravilan Frătăuții Noi, Com. Fratauti Noi, Jud. Suceava
Nr. Cartea Fundara	Unitatea Administrativ Teritoriala (U.A.T.)	
	FRATAUTII NOI	

Andrei Iliut

Digitally signed by Andrei Iliut
Date: 2023.10.31 10:59:55 +0200

A. Date referitoare la teren

Nr. parcelă	Categorie de folosință	Suprafata (mp)	Mențiuni
1	A	2349	Teren delimitat de gard din lemn între punctele 3-4-5-6-7-8-9-10-11-12-13-14-15 și între punctele 1-2, de gard din plasa între punctele 16-17-18-1 și de limită antieră pe restul perimetrului.
Total		2349	

B. Date referitoare la construcții

Cod	Destinația	Suprafata construită la sol (mp)	Mențiuni
-	-	-	-
-	-	-	-
-	-	-	-
-	-	-	-
Total		-	-

Suprafata totală măsurată a imobilului = 2349mp
Suprafata din act = 2349p

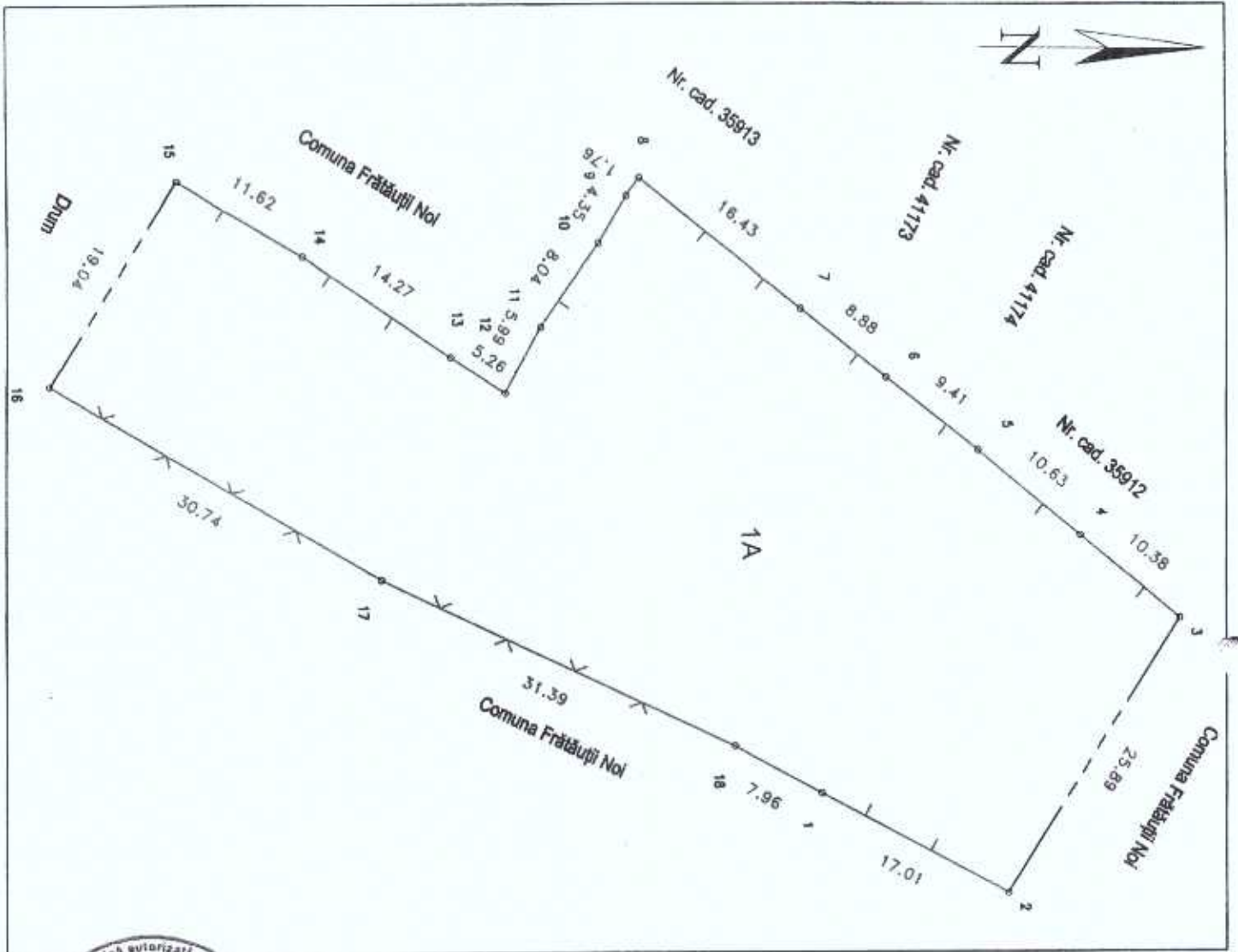

GEORGE SEMNATINOVICI
 Inspector
 Nr. 0148/29.06.2023
 Nr. 32808/12.2022
ILIUȚ ANDREI HOȘTEVIC S.R.L.
 Date: 21.09.2023

Confirmă introducerea imobilului în baza de date integrată și atribuirea numărului cadastral
George Semnatinovic
 Constantinovic
 53601/2023
 Ștampila BCPI
 Data.....

Plan de amplasament si delimitare a imobilului

Scara 1 : 500

Nr. cadastral	Suprafata masurata a imobilului(mp)	Adresa imobilului
42276	668	Intravilan Fratãuți Noi, Com. Fratãuți Noi, Jud. Suceava

Nr. Cartea Fundara	Unitatea Administrativã Teritorialã(U.A.T.)
	FRATAUTII NOI

Andrei Iliut

Digitally signed by Andrei Iliut
Date: 2023.11.02 10:08:33 +02'00'

A. Date referitoare la teren

Nr. parcella	Categorie de folosință	Suprafata (mp)	Mențiuni
1	A	668	Teren împrejmuiri cu gard din lemn.
Total		668	

B. Date referitoare la construcții

Cod	Destinația	Suprafata construita la sol (mp)	Mențiuni
C1	CL	58	Față acț.
-	-	-	-
-	-	-	-
-	-	-	-
Total		-	-

Suprafata totala măsurată a imobilului = 668mp
Suprafata din act = 668p

Inspector

Confirma introducerea imobilului in baza de date
integrita si atribuirea numarului cadastral
54011/2023

Ciobanluc Alina- Florina
Digitally signed by Ciobanluc Alina Florina
Date: 2023.11.02 10:15:16 +02'00'

Stampila BCPI

Data.....

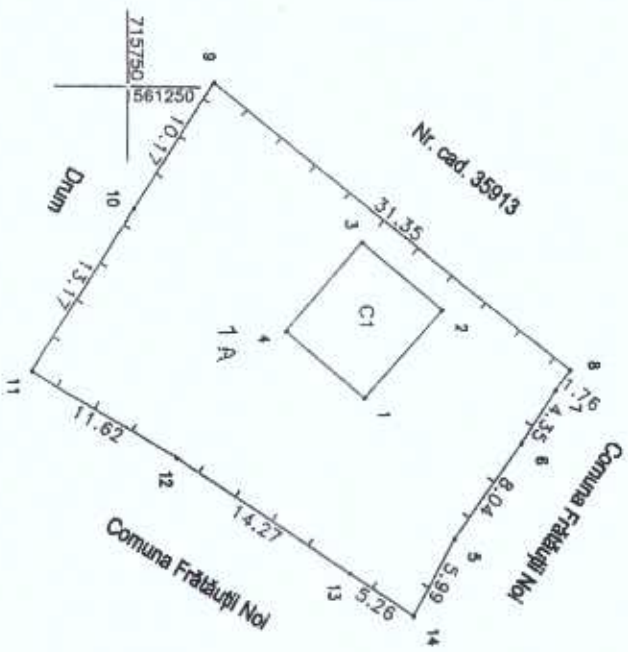

Executatã de ing. ILIUT Andrei
Confirma executarea măsurãtorilor la teren, corectitudinea înțocmirii documentației cadastrale și corespundența acesteia cu realitatea din teren

RO-B-U
12.2022
CDVING S.R.L.

Data: 24.09.2023

Plan de amplasament si delimitare a imobilului

Scara 1 : 500

1/22

Leghe 15 (Măruș)



Nr. cadastral	Suprafata masurata a imobilului (mp)	Adresa imobilului
	96	Intravilan com. Fratautii Noi, Jud. Suceava

Nr. Cartea Funciara	Unitatea Administrativ Teritoriala (U.A.T.)
	FRATAUTII NOI

A. Date referitoare la teren

Nr. parcela	Categoria de folosinta	Suprafata (mp)	Mențiuni
1	A	96	Teren neîmprejmuit.
Total		96	

B. Date referitoare la construcții

Cod	Destinația	Suprafata construita la sol (mp)	Mențiuni
-	-	-	-
-	-	-	-
-	-	-	-
Total		-	-

Suprafata totala măsurata a imobilului = 96mp
Suprafata din act = 96mp

Inspector

Confirmă introducerea imobilului în baza de date integrată și arhivarea numărului cadastral

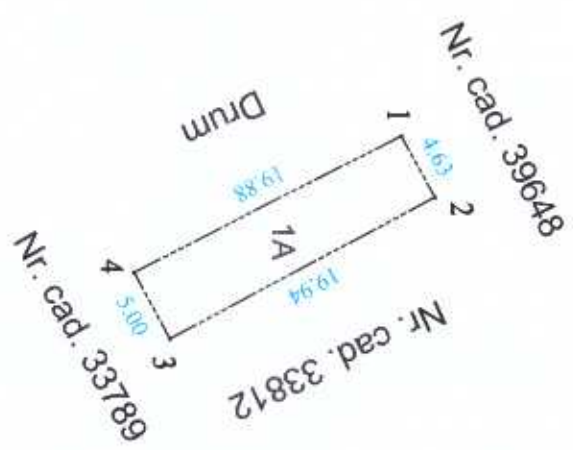

715450 715450 715450

561400

Exeșant: Ing. LIUT Andrei
 Conting. echipa de masuratori teren
 Competența în domeniul cadastru
 și corpondor a secesita cu realitatea din teren
 AUTORIZARE
 AUTORIZARE
 Nr. 2528/09.09.2022 Seria RO-SVAF
 Nr. 0446/29.09.2014
 TOPIGESCU
 LIUT ANDREI
 CATEGORIA 9

Data: 24.10.2023

Ștampila BCPI Data.....

Plan de amplasament si delimitare a imobilului

Scara 1 : 2000

Nr. cadastral	Suprafata masurata a imobilului(m ²)	Adresa imobilului
42231	2700	sat Costisa, com. Frătăuși Noi, Jud. Suceava
Nr. Cartea Fundara	Unitatea Administrativ-Teritorială(U.A.T.)	
	Frătăuși Noi	

A. Date referitoare la teren

Nr. parcea	Categoria de folosinta	Suprafata (mp)	Mentiiuni
1	A	2700	Teren neînregistrat
Total		2700	

B. Date referitoare la constructii

Cod	Destinatia	Suprafata construita la sol (mp)	Mentiiuni
-	-	-	-
-	-	-	-
-	-	-	-
Total		-	-

Suprafata totala măsurata a imobilului =2700 mp
 Suprafata din act =2700 mp

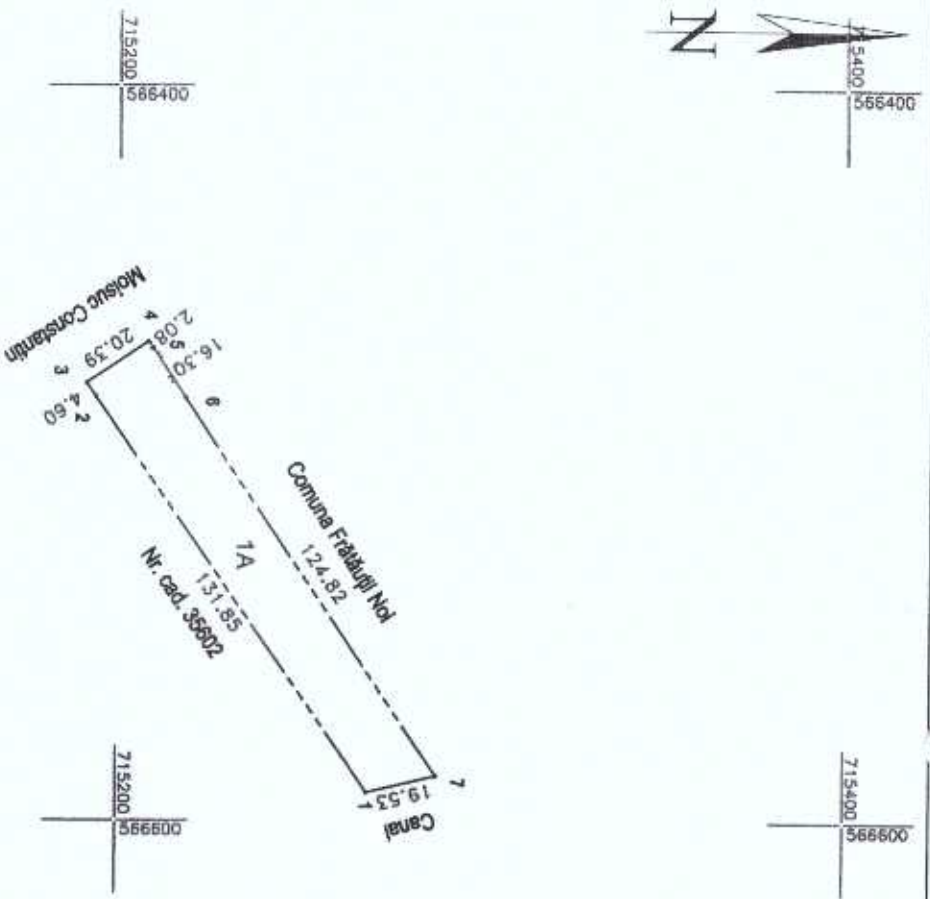

Inspector
Danut-Arminiu Tiron
 Confirmă introducerea în tabelul în baza de date integrată și atribuirea numărului cadastral Rqi 53587/2023
 Semnat digital de Danut-Arminiu Tiron
 Data: 2023.11.08
 10:40:23 +02'00'
 Ștampila BCPI
 Data: 2023.11.08
 Ștampila S.A.T.

1131

Plan de amplasament si delimitare a imobilului

Scara 1 : 1000

Nr. cadastral	Suprafata masurata a imobilului(mp)	Adresa imobilului
42233	2700	sat Costișa, com. Frătăuți Noi, Jud. Suceava
Nr. Cartea Funciare		Unitatea Administrativ Teritorială(U.A.T.) Frătăuți Noi

Andrei Iliut

Digitally signed by Andrei Iliut
Date: 2023.10.31 08:36:30 +02'00'

A. Date referitoare la teren

Nr. parcelă	Categorie de folosință	Suprafata (mp)	Mențiuni
1	A	2700	Teren neînregistrat.
Total		2700	

B. Date referitoare la construcții

Cod	Destinația	Suprafata construită la sol (mp)	Mențiuni
-	-	-	-
-	-	-	-
-	-	-	-
Total		-	-

Suprafata totală măsurată a imobilului =2700 mp
și este Suprafata din act =2700 mp

Confirma DE returnarea măsurătorilor în teren, corectitudinea măsurătorilor de delimitare cadastrale și corespundența acestora cu planșele din teren
Nr. 0146/29.10.2023
TOPALOVIC S.R.L.
ILIUȚ ANDREI

Inspector
George Constantinovici de George
Constantinovici

53510/2023
Ștampila BCPI

Data.....

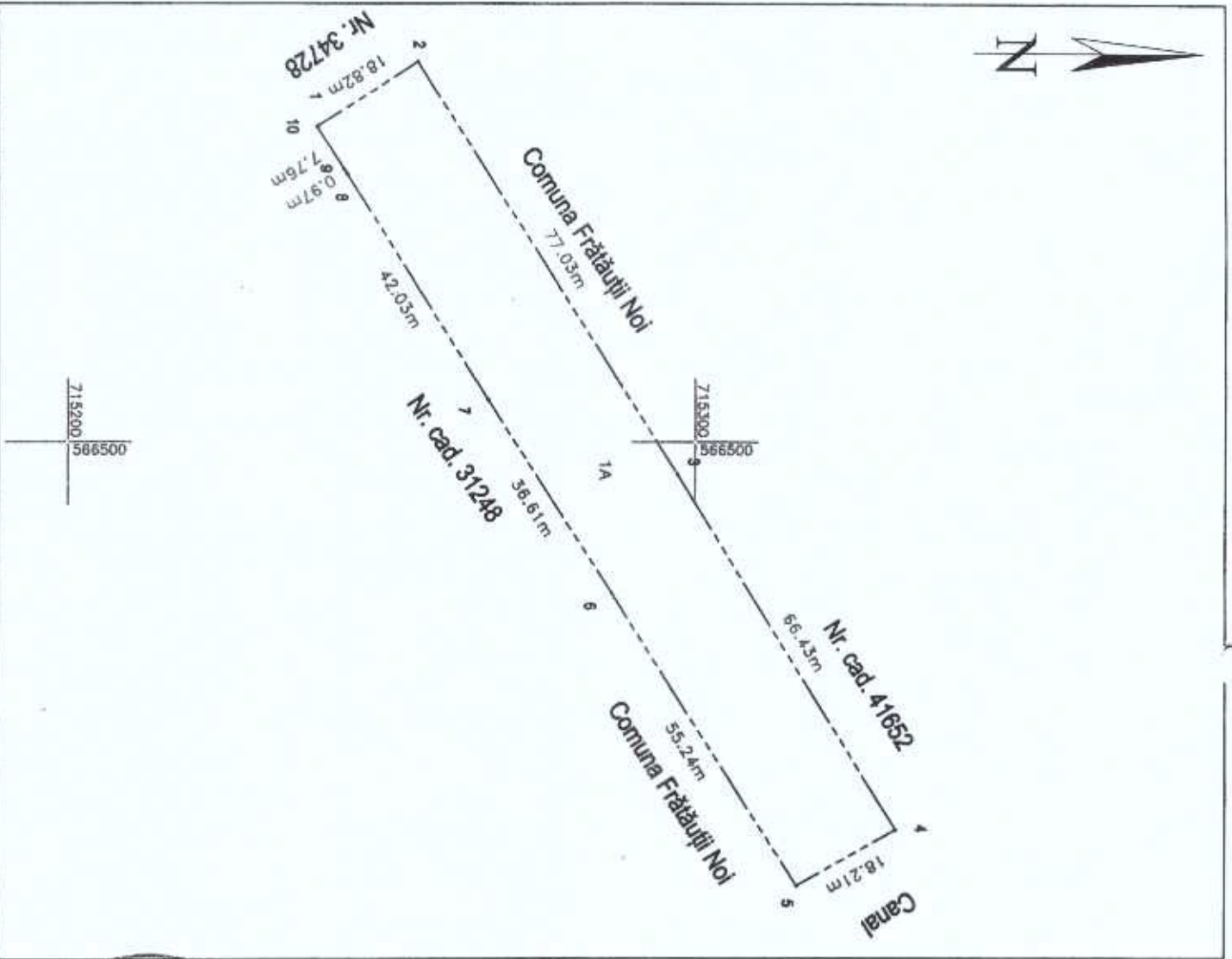

1/32 (8a)

Plan de amplasament si delimitare a imobilului

Scara 1 : 500

Nr. cadastral	Suprafata masurata a imobilului(m ²)	Adresa imobilului
42252	1270	sat Costișa, com. Frătăuții Noi, Jud. Suceava
Nr. Cartea Funciara		Unitatea Administrativ- Teritoriala(U.A.T.)
		FRATAUTII NOI

Andrei Iliut

Digitally signed by Andrei Iliut
Date: 2023.11.07 12:53:18 +0200
A. Date referitoare la teren

Nr. parcelă	Categorie de folosință	Suprafata (mp)	Mențiuni
1	A	1270	Teren delimitat de gard din piatră laure juncetele 4-4 și de linia naturală pe restul perimetrului.
Total		1270	

B. Date referitoare la construcții

Cod	Destinația	Suprafata construita la sol (mp)	Mențiuni
-	-	-	-
-	-	-	-
-	-	-	-
-	-	-	-
Total		-	-

Suprafata totala măsurată a imobilului = 1270mp
Suprafata din act = 1270mp

Executanți : Ing. ILIUT Andrei

Inspector

Semnat digital de
Ion Muresan
Data: 2023.11.15
10:26:27 +02'00'

Confirmă introducerea imobilului în baza de date integrată și arhivarea numerarului cadastral

Confirmați însoțitorii și semnăturile așezate corect pe planșă în conformitate cu dispozițiile art. 107 din Legea nr. 71/2011 privind Codul de Procedură Civilă și art. 107 din Legea nr. 71/2011 privind Codul de Procedură Civilă.

PERSONĂ FIZICĂ AUTORIZATĂ DE
CASA DE EVALUARE ȘI
CASA DE
CASA DE
CASA DE

ILIUT ANDREI
TOPOGONIC S.R.L.

Autorezervă autorizată de
AUTOREZERVĂ AUTORIZATĂ DE
SERIA RG-SV-SERIA RG-B-J
Nr. 0146/2023/09/25/09/12.2022

Ștampila BCPI

55329/2023
Data: 30.10.2023

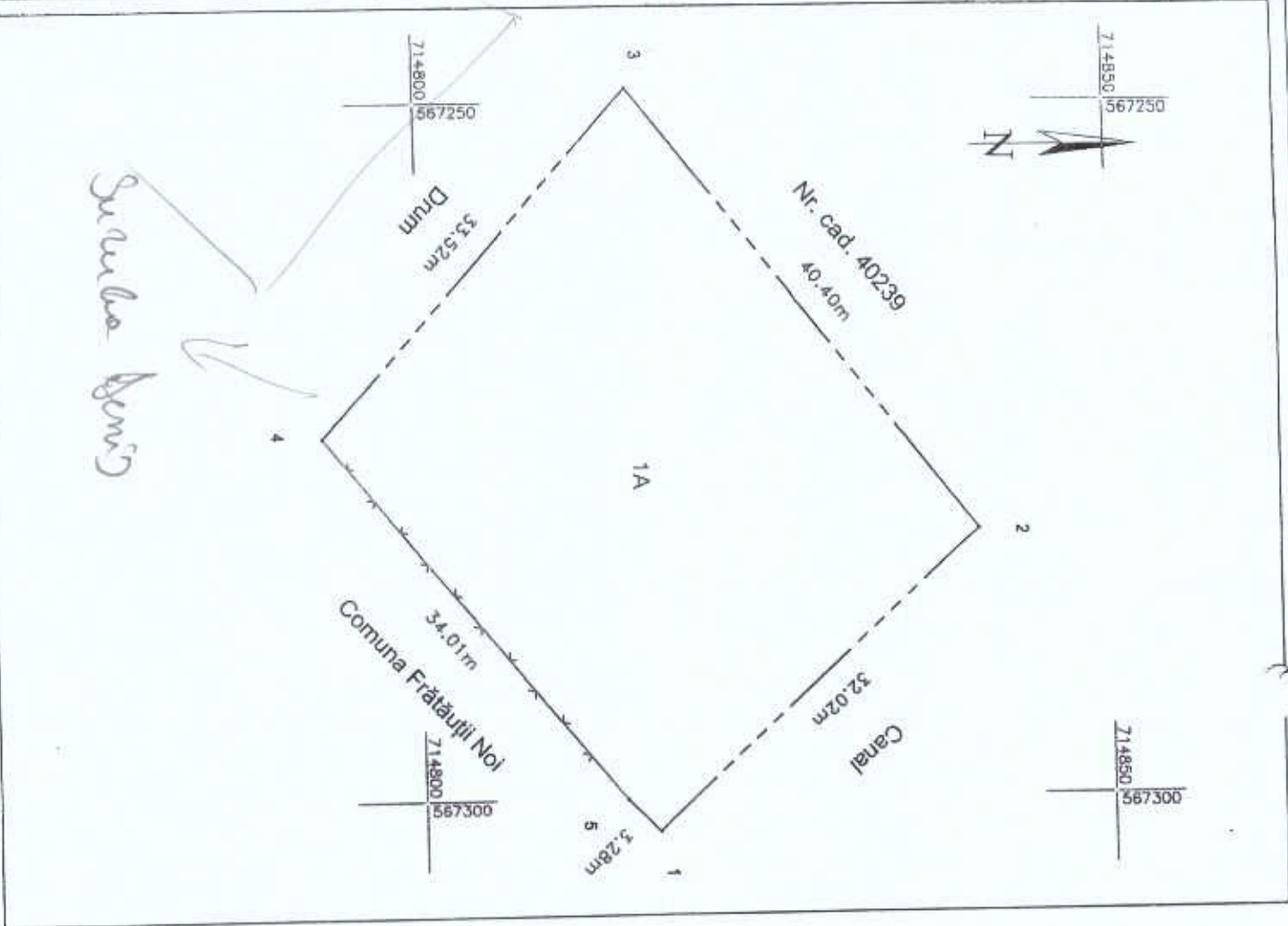

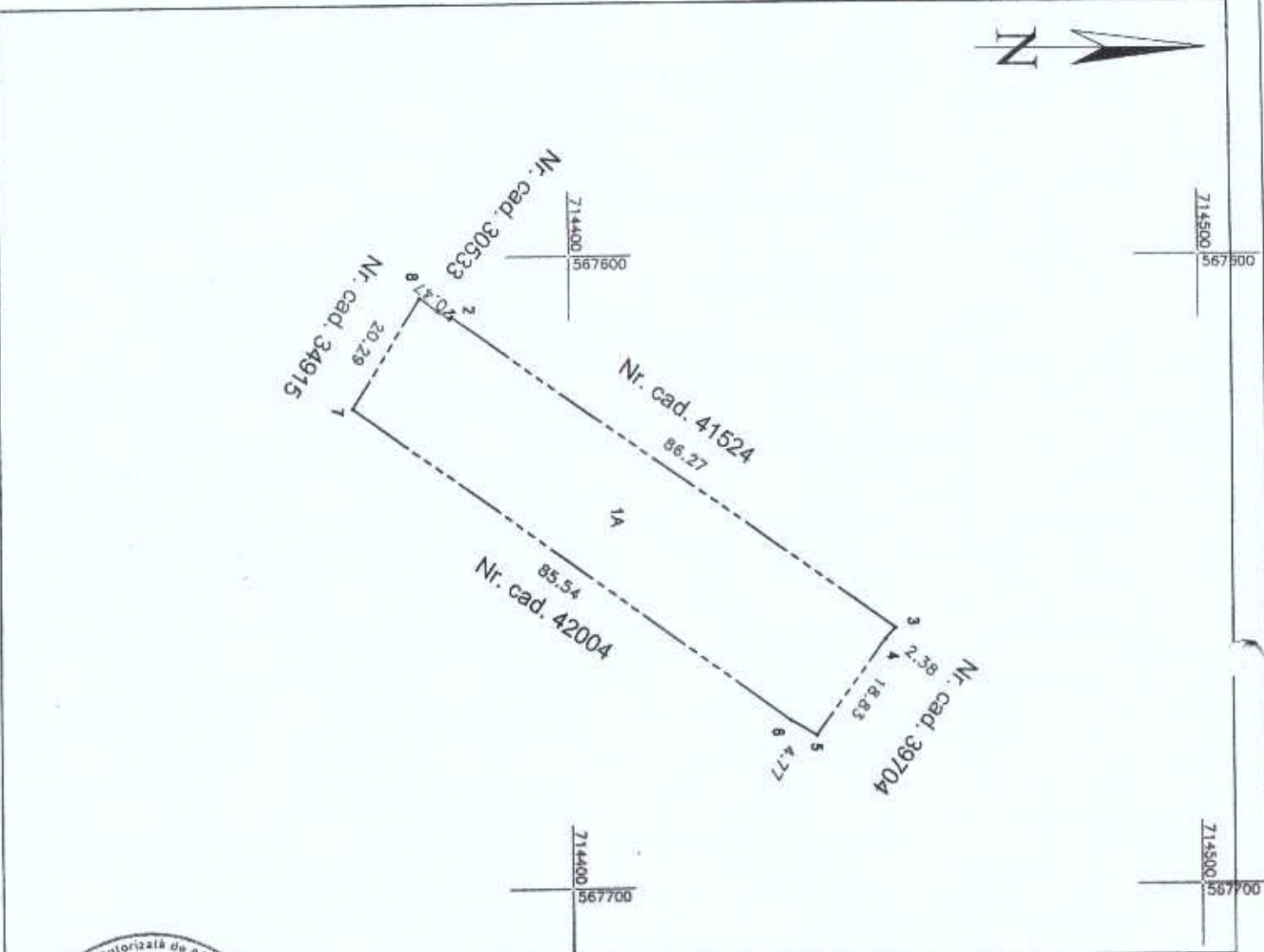

Plan de amplasament si delimitare a imobilului

Scara 1 : 1000

Nr. cadastral	Suprafata masurata a imobilului(mp)	Adresa imobilului
42235	1922	sat Costișa, com. Frătăuții Noi, Jud. Suceava

Nr. Cartea Funciara	Unitatea Administrativ-Teritoriala(U.A.T.)
	Frătăuții Noi

Andrei Iliut

Digitally signed by Andrei Iliut
Date: 2023.10.31 10:44:38 +02'00'

A. Date referitoare la teren

Nr. parcela	Categorie de folosință	Suprafata (mp)	Mențiuni
1	A	1922	Teran delimitat de gard din plasa între punctele 1-8 și reînscrisul pe restul perimetrului.
Total		1922	

B. Date referitoare la construcții

Cod	Destinația	Suprafata construita la sol (mp)	Mențiuni
-	-	-	-
-	-	-	-
-	-	-	-
Total			

Suprafata totală măsurată a imobilului = 1922 mp
Suprafata din act = 1922 mp

Inspector
 Confirma introducerea imobilului in baza de date integrata si atribuirea numarului cadastral
Ion Muresan
 Semnat digital de Ion Muresan
 Data: 2023.11.09
 53594/2023
 Ștampila BCPI
 Data:

1/153 (im parte de teren de vanzare)

Plan de amplasament si delimitare a imobilului

Scara: 1: 1000

ANEXA NR. 16

1/33

in parte cu...

Nr. cadastral	Supraf. masurata a imobilului (mp)	Adresa imobilului
42285	1938	COMUNA FRATAUTII NOI, SAT COSTISA, FN. -INTRAVILAN
Nr. Cartea Funciara		Unitate Administrativ Teritoriala (UAT)
		RADAUTI

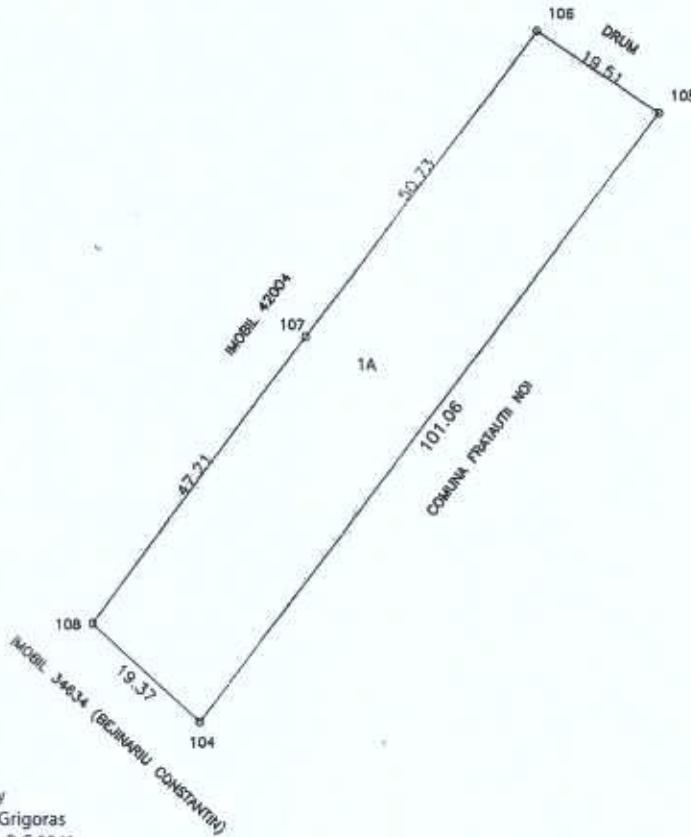

Constantin-Ionut Grigoras

Digitally signed by Constantin-Ionut Grigoras
Location: OCPI SV, B,C 0041
Date: 2023.11.27 11:49:15 +02'00'

A. Date referitoare la teren

Nr. parcela	Categorie de folosinta	Suprafata (mp)	Mentiuни
1	A	1938	teren neimpregniuit
Total		1938	

B. Date referitoare la constructii

Cod	Destinatie	Suprafata construita la sol (mp)	Mentiuни
Total			

Suprafata totala masurata a imobilului = 1938 mp
Suprafata din act = 1938 mp

Executant
PFA GRIGORAS CONSTANTIN IONUT
Autorizatie Seria SV Nr. 0041
CERTIFICAT
Confirm executarea masuraturilor la teren, corectitudinea inlocuirii documentatiei cadastrale si corespondenta acestora cu realitatea din teren
Categorie B.C.
GRIGORAS
CONSTANTIN
IONUT
AN.C.P.I.

Data: 27.11.2023

Inspector,
Elena Raluca Ghiuta
Confirm introducerea imobilului in baza de date integrata si atribuirea numarului de identificare
Scrieți numele și prenumele
Data: 2023.12.07 14:58:56 +02'00'

Stampila BCPI

Data: 58991/2023

Plan de amplasament și delimitare a imobilului

Scara 1 : 500

1/133

Nr. cadastral	Suprafata masurata a imobilului (mp)	Adresa imobilului
	1420	Intravilan com. Fratauti Noi, Jud. Suceava

Nr. Cartea Funciara	Unitatea Administrativ Teritoriala (U.A.T.)
	FRATAUTII NOI

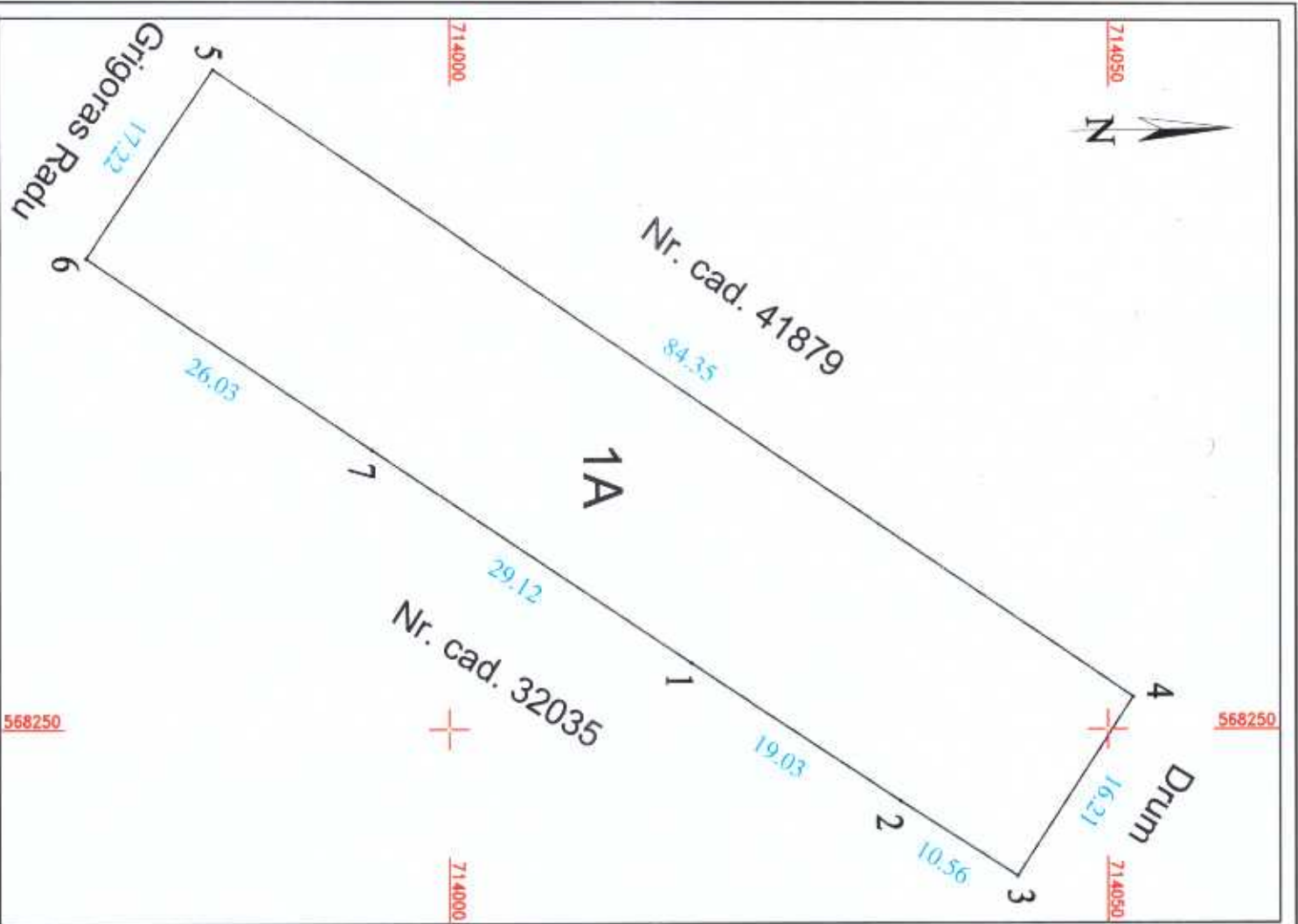

A. Date referitoare la teren

Nr. parcela	Categorie de folosinta	Suprafata (mp)	Mentiiuni
1	A	1420	Teren neocupat
Total		1420	

B. Date referitoare la constructii

Cod	Destinatia	Suprafata construita la sol (mp)	Mentiiuni
-	-	-	-
-	-	-	-
-	-	-	-
Total		-	-
Suprafata totala masurata a imobilului = 1420mp			
Suprafata din act = 1420mp			

Executanti : ing. ILIUT Andrei

Inspector

Conținutul prezentei planșe este în conformitate cu planșele de proiectare, proiectele de amenajare a terenului și planșele de proiectare a construcțiilor, inclusiv planșele de proiectare a instalațiilor electrice, sanitare și de încălzire, ventilare și aer condiționat.

Conținutul prezentei planșe este în conformitate cu planșele de proiectare, proiectele de amenajare a terenului și planșele de proiectare a construcțiilor, inclusiv planșele de proiectare a instalațiilor electrice, sanitare și de încălzire, ventilare și aer condiționat.

ILIUT Andrei
0146132
24.10.2023

TORTEOVIC S.R.L.
2207422880812
2022

Ștampila BCPI

Data:

Plan de amplasament si delimitare a imobilului

Scara 1 : 2000



Fig. part 4

Nr. cadastral	Suprafata masurata a imobilului(mp)	Adresa imobilului
	3532	Intravilan com. Fratauti Noi, Jud. Suceava
Nr. Cartea Funciara	Unitatea Administrativ Teritoriala(U.A.T.)	
	FRATAUTII NOI	

A. Date referitoare la teren

Nr. parcelă	Categorie de folosință	Suprafata (mp)	Mențiuni
1	A	3532	Teren neocupat.
Total		3532	

B. Date referitoare la constructii

Cod	Destinația	Suprafata construita la sol (mp)	Mențiuni
C1	CA	84	Fara acte
Total			

Suprafata totala măsurata a imobilului = 3532mp
Suprafata din act = 3532mp

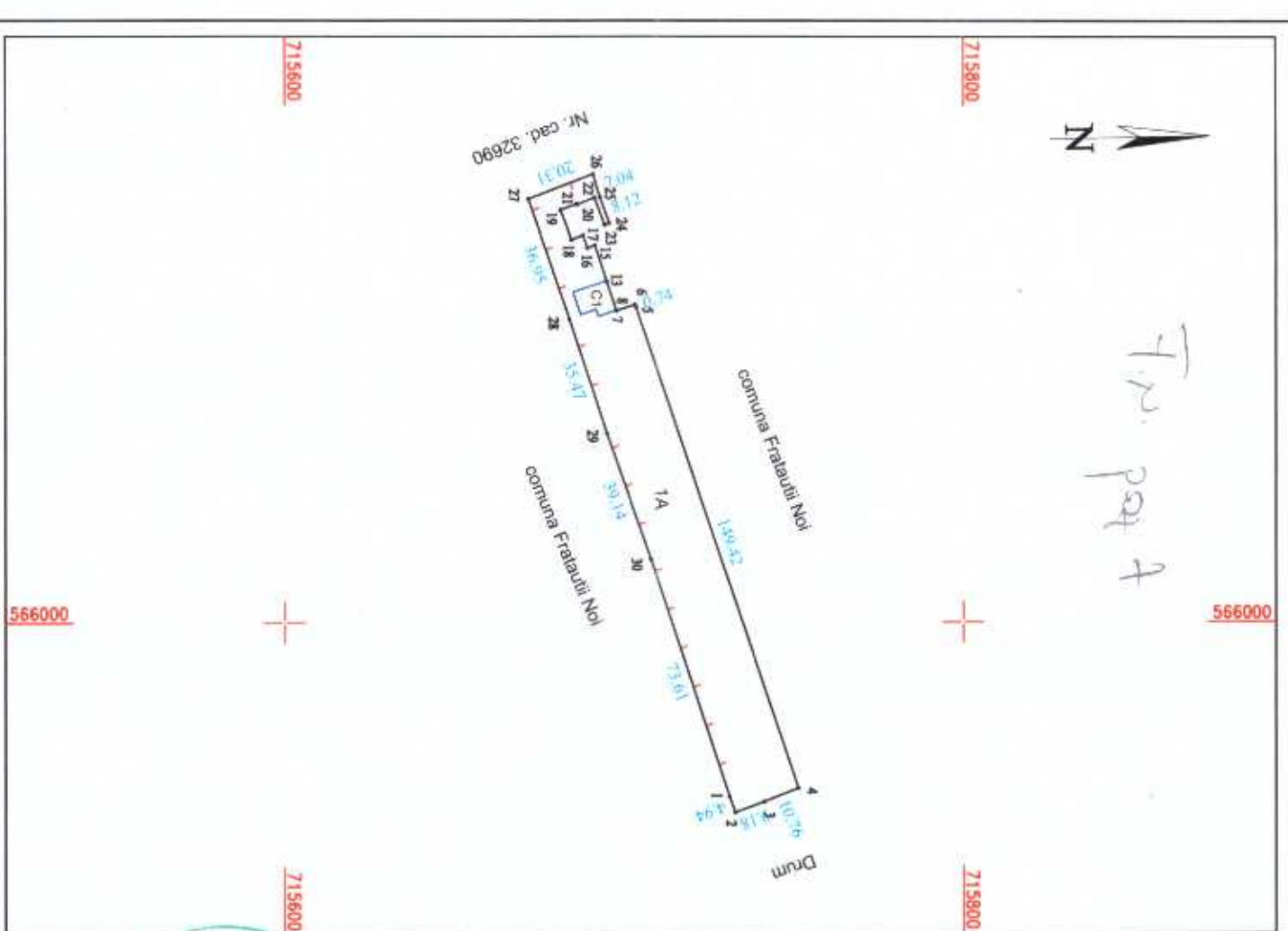

CE Execucent Ing. Alina Albiu de cadastru si geodezie

Conținut execuție de măsurători la teren, corijeri, planșe de planșă, dispozitivele cadastrelor și corespunzătoare suprașii terenului din teren

Seria R258/FRATAUTI
Nr. 2528/08
TOPGEOVIZ
15.04/29.08.2012

Inspector

Confirma întocmirea imobilului în baza de date integritate și atribuirea numerarului cadastrelor

Data: 24.10.2023

Ștampila BCPI

Data

Plan de amplasament si delimitare a imobilului

Scara 1 : 2000



7 m. pat. 7

Nr. cadastral	Suprafata masurata a imobilului (mp)	Adresa imobilului
	3608	Intravilan com. Fratauti Noi, Jud. Suceava
Nr. Cartea Fundiara		Unitatea Administrativ-Teritoriala (U.A.T.)
		FRATAUTII NOI

A. Date referitoare la teren

Nr. parcela	Categorie de folosinta	Suprafata (mp)	Meniuni
1	A	3608	Teren de intrajurati.
Total		3608	

B. Date referitoare la constructii

Cod	Destinatia	Suprafata construita la sol (mp)	Meniuni
-	-	-	-
-	-	-	-
-	-	-	-
Total		-	-

Suprafata totala masurata a imobilului = 3608mp
 Suprafata din act = 3608mp

Executant : Ing. ILIUT Andrei

Inspector

Confirmarea intocgerii proiectului in baza de date
 integrata si arhivarea manualului cadastral

Autorizatie de autorizare a proiectului de amplasament
 Nr. 2528/09.10.2023
 Seria RO-SV-E
 TOPGEOVIC
 ILIUT ANDREI
 CATEGORIA B
 Data: 24.10.2023

Stampila BCPI
 Data:

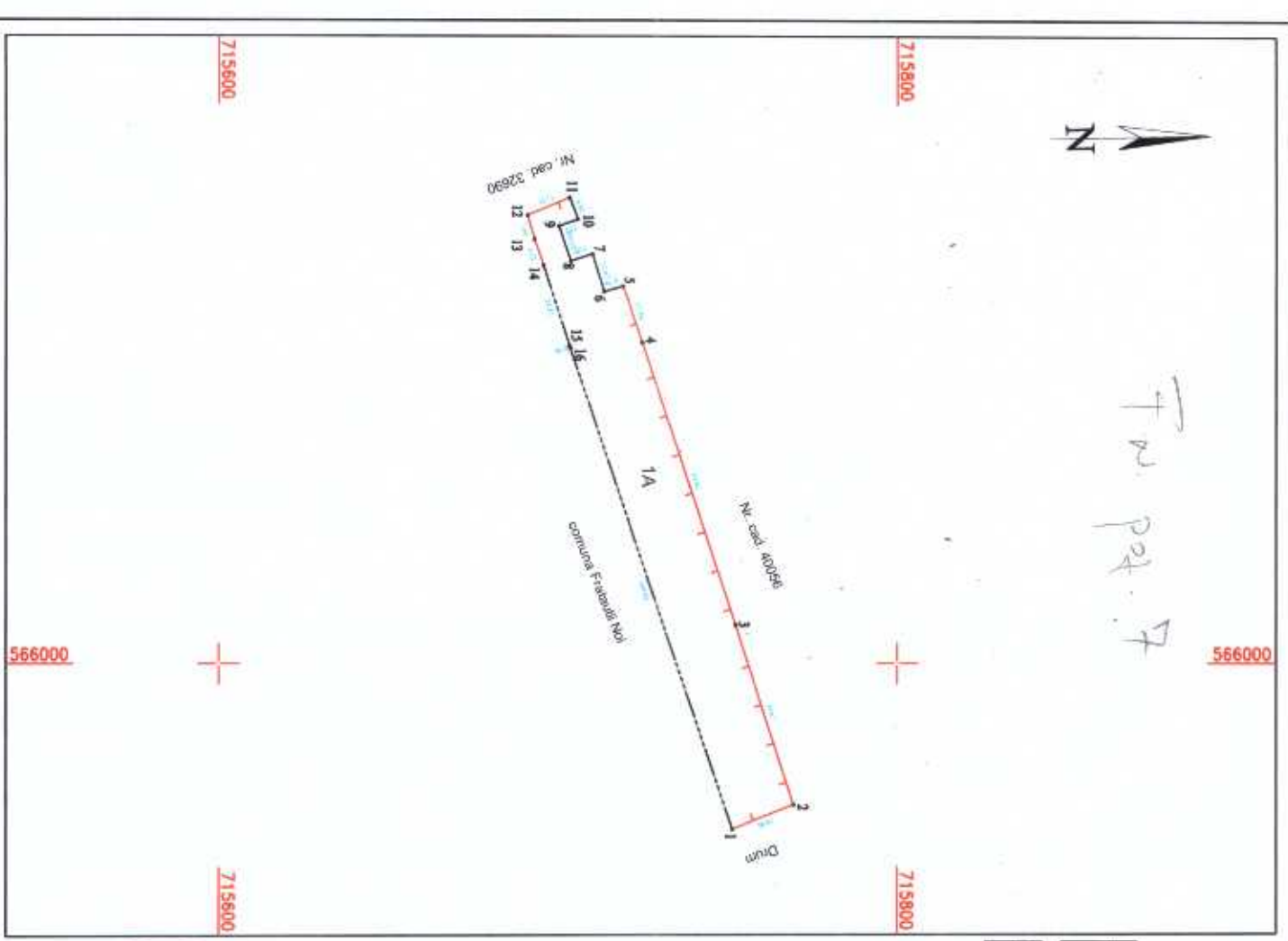

Plan de amplasament si delimitare a imobilului

Scara 1 : 1000

AMEXA NR. 10

fm. part 7

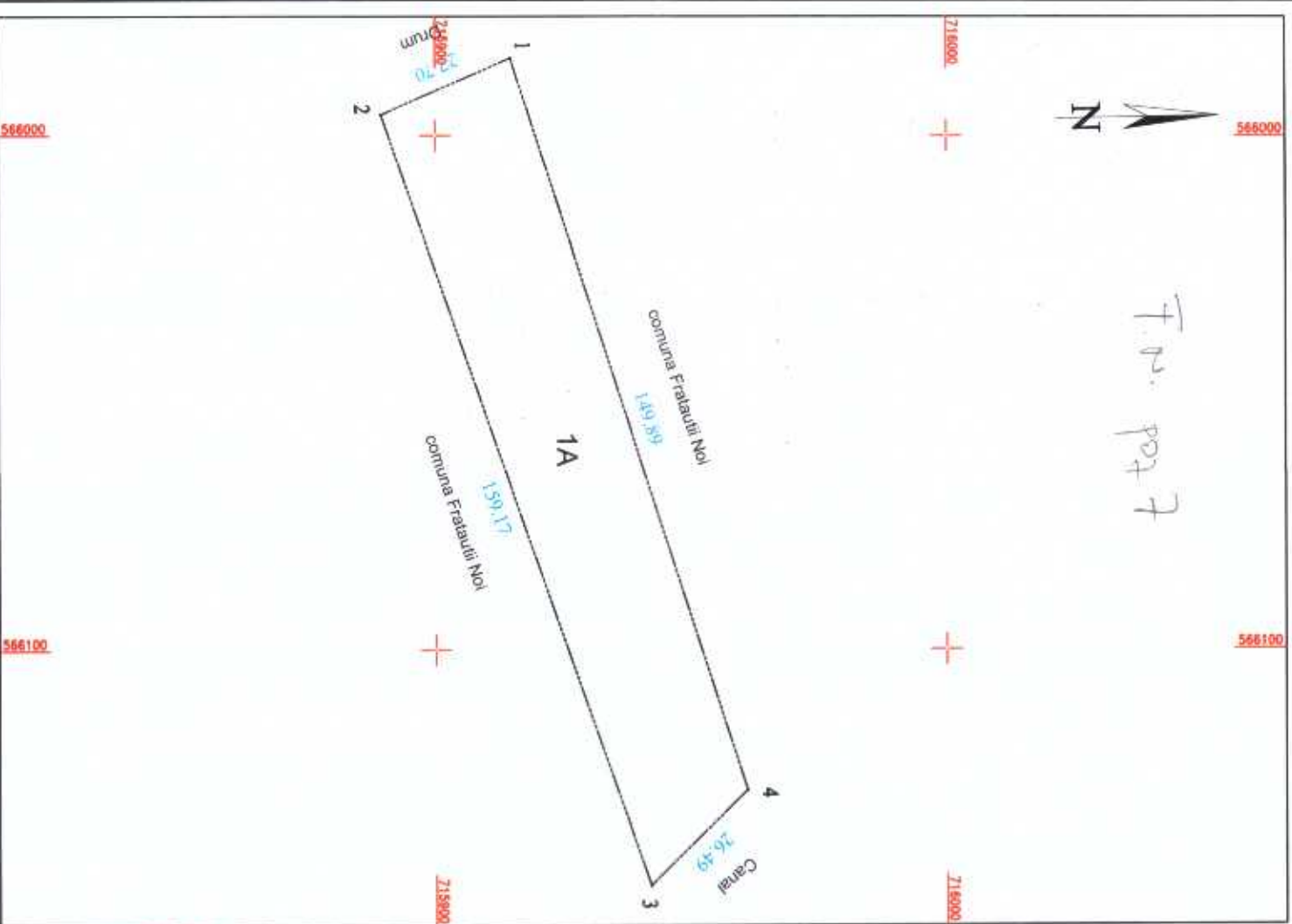

Nr. cadastral	Suprafata masurata a imobilului (mp)	Adresa imobilului
	3974	Intravilan com. Fratutii Noi, Jud. Suceava

Nr. Cartea Funciara	Unitatea Administrativ Teritoriala (U.A.T.)
	FRATAUTII NOI

A. Date referitoare la teren

Nr. parcelă	Categorie de folosință	Suprafata (mp)	Mențiuni
1	A	3974	Teren neocupat.
Total		3974	

B. Date referitoare la construcții

Cod	Destinația	Suprafata construită la sol (mp)	Mențiuni
-	-	-	-
-	-	-	-
-	-	-	-
Total		-	-
Suprafata totală măsurată a imobilului = 3974mp			
Suprafata din act = 3974mp			

Executant : ing. ILIUT Andrei

Inspector

Confirma introducerea imobilului in baza de date integrată si atribuirea numerului cadastral.

ILIUT ANDREI

 Nr. 0146/29.09.2023

Ștampila BCP: _____

Data: 24-10-2023

Plan de amplasament si delimitare a imobilului

Scara 1 : 500

1/33

Cosîsc nr. 207

Nr. cadastral	Suprafata masurata a imobilului (mp)	Adresa imobilului
	649	Intravilan com. Fratautii Noi, Jud. Suceava

Nr. Cartea Funciara	Unitatea Administrativ Teritoriala (U.A.T.)
	FRATAUTII NOI

A. Date referitoare la teren

Nr. parcela	Categoria de folosinta	Suprafata (mp)	Mentiiuni
1	A	649	Teren inregistrat cu gard din piana intre punctele 1 si 6 si neinregistrat in rest.
Total		649	

B. Date referitoare la constructii

Cod	Destinatia	Suprafata construita la sol (mp)	Mentiiuni
-	-	-	-
-	-	-	-
-	-	-	-
Total		-	-

Suprafata totala masurata a imobilului = 649mp

Suprafata din act = 649mp

Executant : Ing. ILIUT Andrei

Inspector

Continut executarea masuratorilor la cererea solicitantului, pe baza planului cadastral si a documentelor prezente cu realitatea din teren.

Confirm introducerea imobilului in baza de date integrata si arhivarea numerului cadastral

AUTORIZARE

AUTORIZARE

Seria RO-BL

Seria RO-SNVF

TOP/GEOMC-SATI

ILIUT ANDREI

Data: 24.10.2023

Stampila BCPI

Data.....

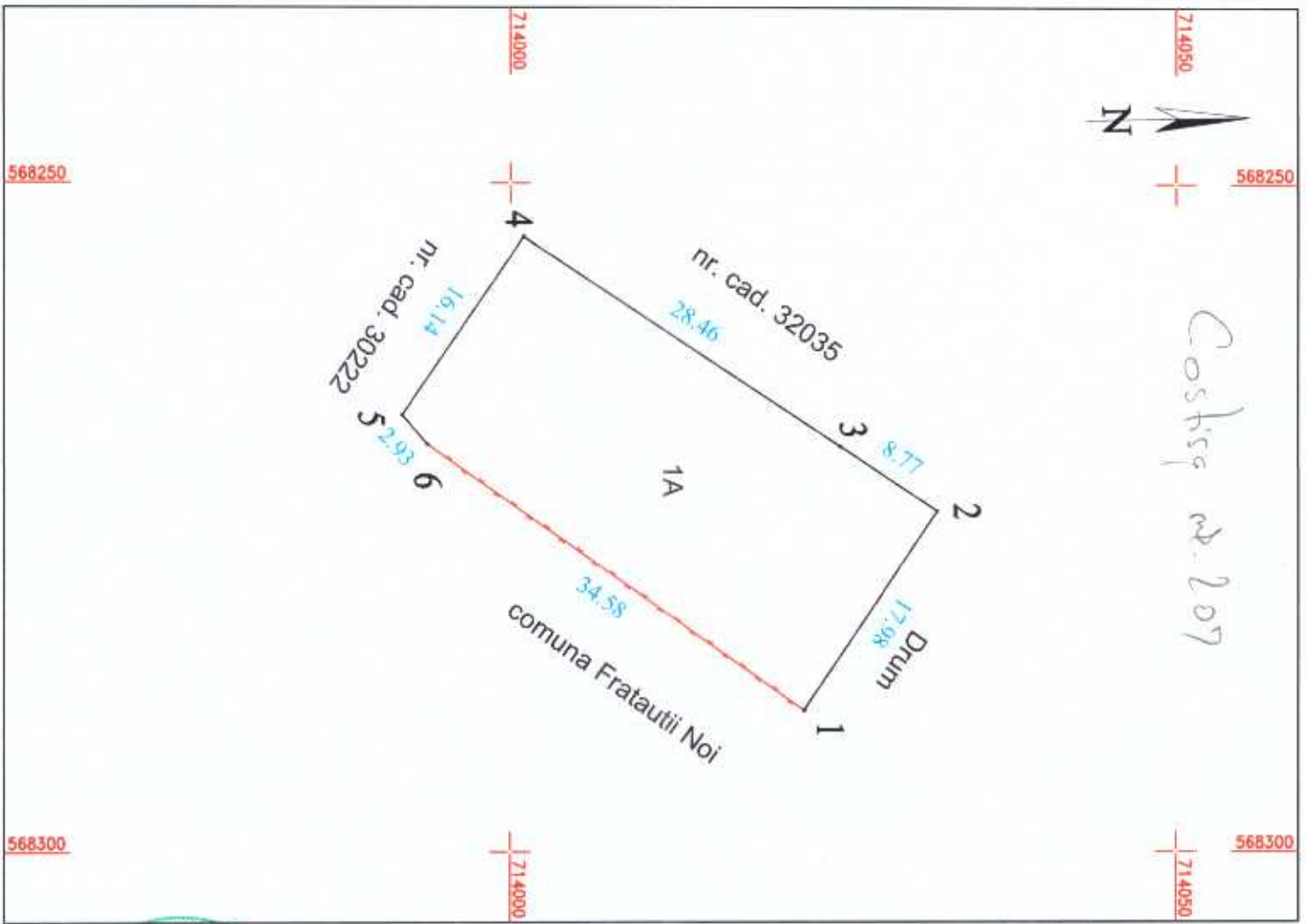

Plan de amplasament si delimitare a imobilului

Scara 1 : 1000

1/83

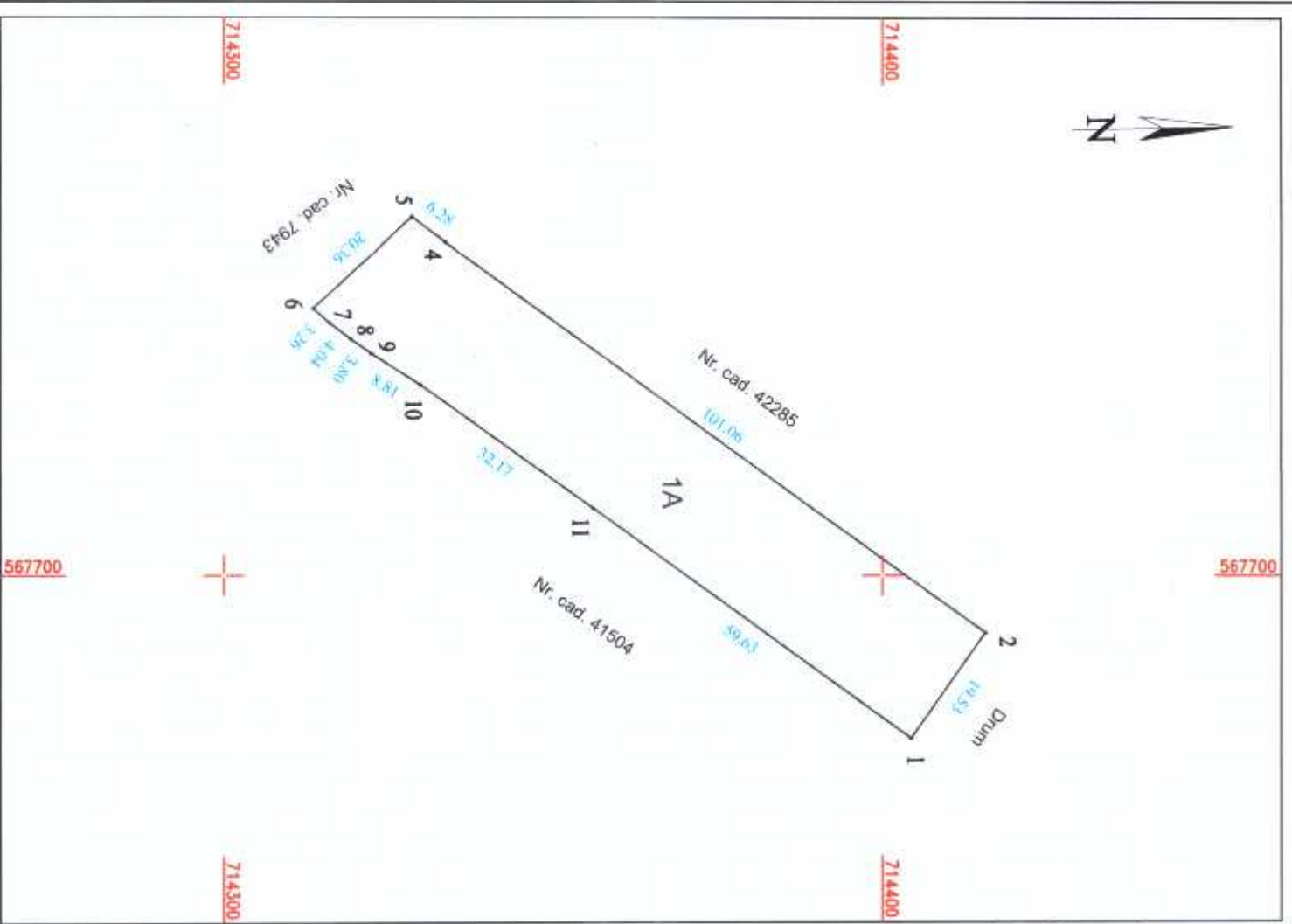

Nr. cadastral	Suprafata masurata a imobilului (mp)	Adresa imobilului
	2147	Intravilan com. Fratauti Noi, Jud. Suceava

Nr. Cartea Funciara	Unitatea Administrativ Teritoriala (U.A.T.)
	FRATAUTII NOI

A. Date referitoare la teren

Nr. parcea	Categorie de folosinta	Suprafata (mp)	Meniuni
1	A	2147	Teren neintreținut.
Total		2147	

B. Date referitoare la constructii

Cod	Destinatia	Suprafata construita la sol (mp)	Meniuni
-	-	-	-
-	-	-	-
-	-	-	-
Total		-	-

Suprafata totala masurata a imobilului = 2147mp
 Suprafata din act = 2147mp

Executant : ing. ILIUT Andrei

Inspector

Confirmă introducerea imobilului în baza de date
 integrată și atribuirea numărului cadastral

Data: 24.10.2023

Ștampila BCPI

Data.....

Plan de amplasament si delimitare a imobilului

Scara 1 : 500

1/1

Nr. cadastral	Suprafata masurata a imobilului (mp)	Adresa imobilului
	963	Intravilan com. Fratautii Noi, Jud. Suceava

Nr. Cartea Funciara	Unitatea Administrativ Teritoriala (U.A.T.)
	FRATAUTII NOI

Costo Timofte

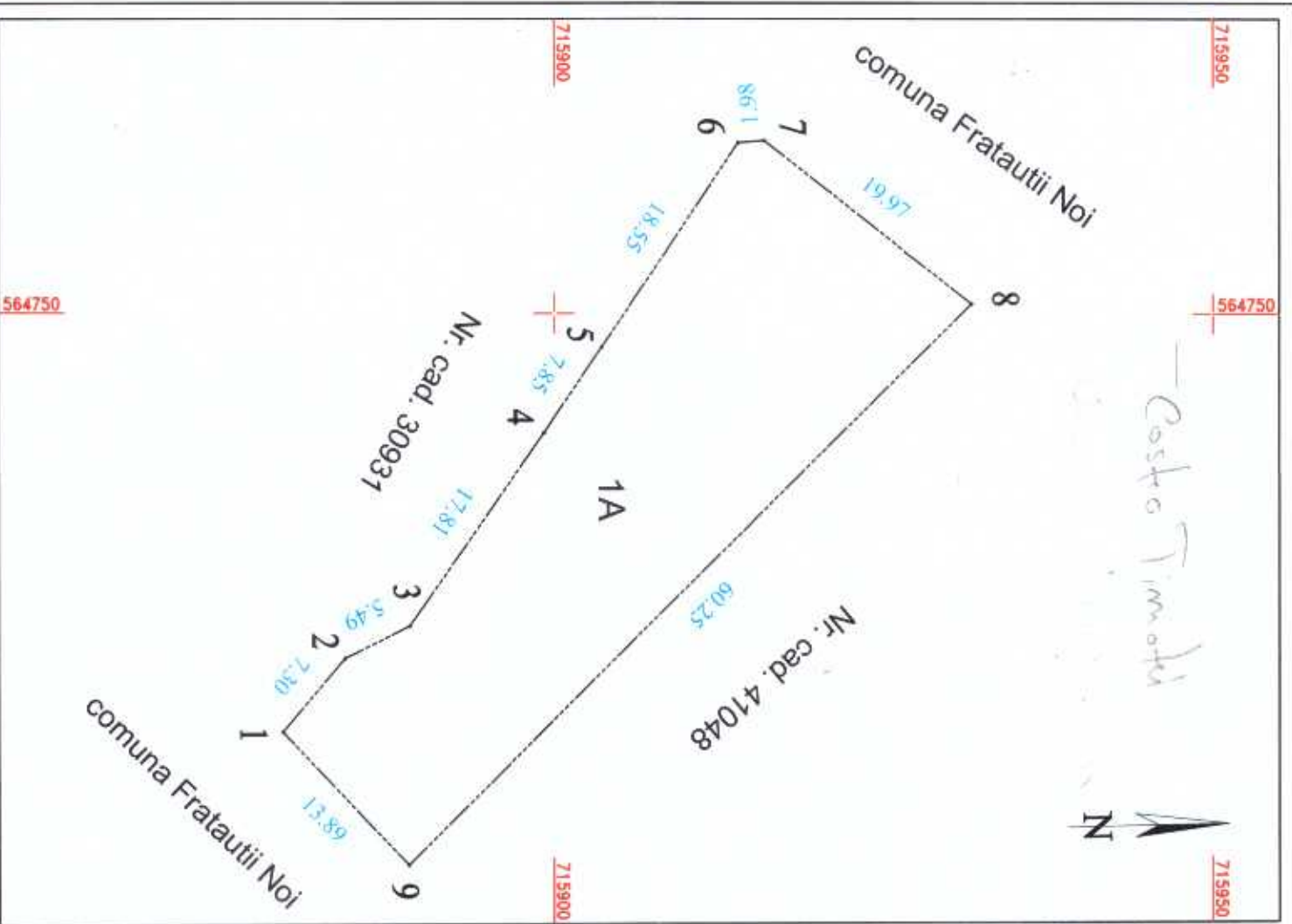
A. Date referitoare la teren

Nr. parcala	Categorie de folosinta	Suprafata (mp)	Meniuni
1	A	963	Teren neindrumat
Total		963	

B. Date referitoare la constructii

Cod	Destinatia	Suprafata construita la sol (mp)	Meniuni
-	-	-	-
-	-	-	-
-	-	-	-
Total		-	-

Suprafata totala masurata a imobilului = 963mp
Suprafata din act = 963mp

Executant : ing. ILIUT Andrei

Inspector

Confirmarea executiei masuratoriilor la teren.

Confirmarea introducerii imobilului in baza de date integrata si atribuirii numarului cadastral

AUTORIZARE DE CERTIFICAT DE AT

AUTORIZARE DE AT

Seria RG-B-J 2528/08.12.202

Nr. 0146129/09.2019 OPGEOWIC S.R.L.

ILIUT ANDREI

Ștampila BCPI

Data:

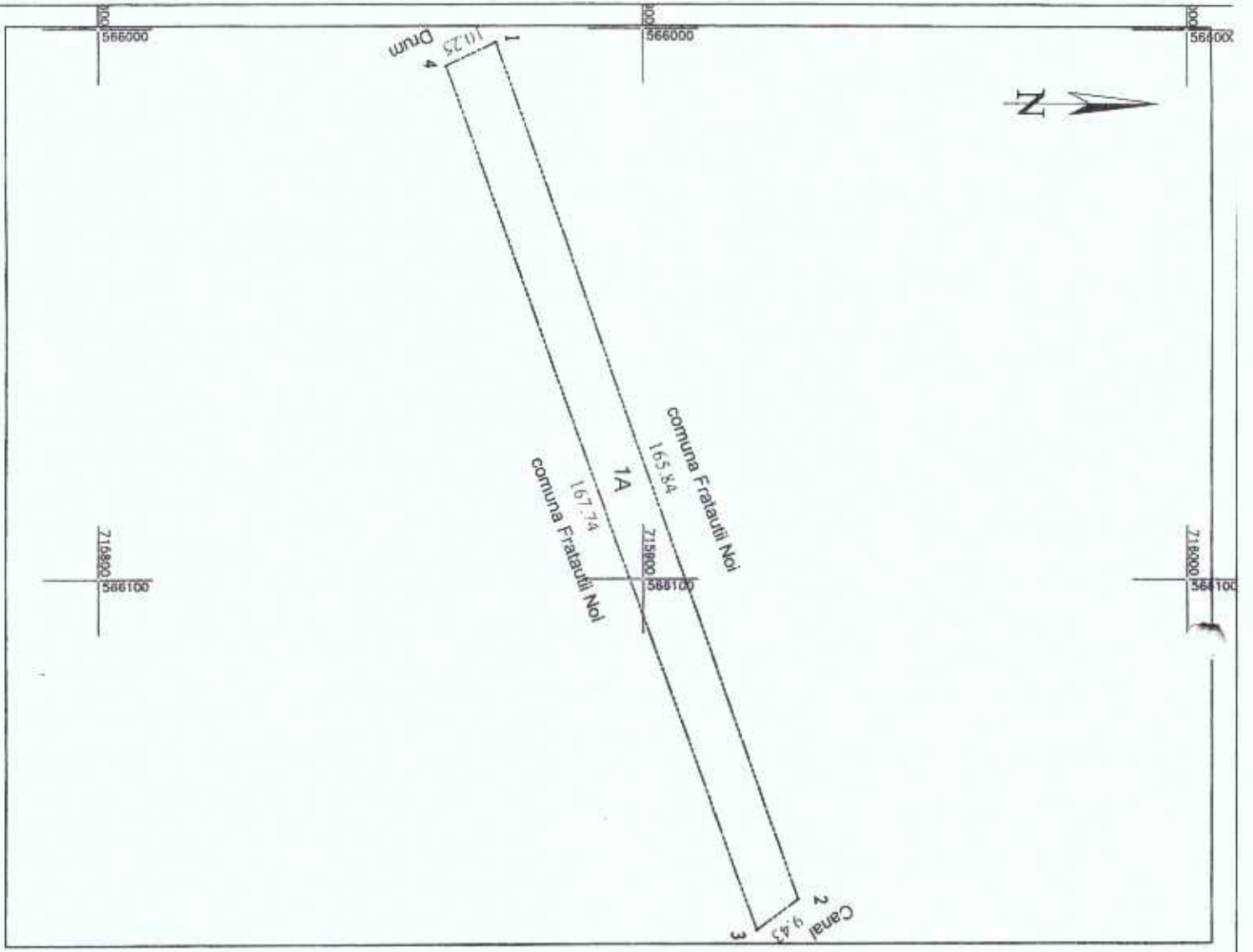

Plan de amplasament si delimitare a imobilului

Scara 1 : 1000

Nr. cadastral	Suprafata masurata a imobilului(m ²)	Adresa imobilului
42207	1606	Intravilan com. Fratelui Noi, Jud. Suceava
Nr. Cartea Funciara	Unitatea Administrativ-teritoriale(U.A.T.) FRATUTII NOI	

Andrei Iliut

A. Date referitoare la teren

Digitally signed by Andrei Iliut
Date: 2023.10.30 16:07:12 +03'00'

Nr. parcela	Categoria de folosinta	Suprafata (mp)	Meniuni
1	A	1606	Teren delimitat de linie naturala.
Total		1606	
B. Date referitoare la constructii			
Cod	Destinatia	Suprafata construita la sol (mp)	Meniuni
-	-	-	-
-	-	-	-
-	-	-	-
Total		-	-

Suprafata totala masurata a imobilului = 1606mp
Suprafata din act = 1606mp



Inspector
Confirm introducerea imobilului in baza de date integrata si arhivarea amanuntii cadastrale. Semnat digital de
Anca-Iuliana Pinteala
Anca-Iuliana Pinteala
Data: 2023.11.03
10:19:37 +02'00'

Stampila BCPI
53515/2023
Data:

118 in parte la Maruca

Plan de amplasament și delimitare a imobilului

Scara 1 : 1000

Nr. cadastral	Suprafata masurata a imobilului (mp)	Adresa imobilului
	3122	sai Frataului Noi, com. Frataului Noi, Jud. Suceava
Nr. Cartea Funcara		Unitatea Administrativ-Teritoriala (U.A.T.) Frataului Noi

1/8

A. Date referitoare la teren

Nr. parcela	Categorie de folosinta	Suprafata (mp)	Mențiuni
1	A	3122	Teren delimitat de gard din plasa intre punctele 14-13-12-11-10 și 15-16-17-18 și linia naturala pe reșau perimetrului.
Total		3122	

B. Date referitoare la construcții

Cod	Destinația	Suprafata construita la sol (mp)	Mențiuni
Total			

Suprafata totala masurata a imobilului = 3122 mp
Suprafata din act = 3122 mp

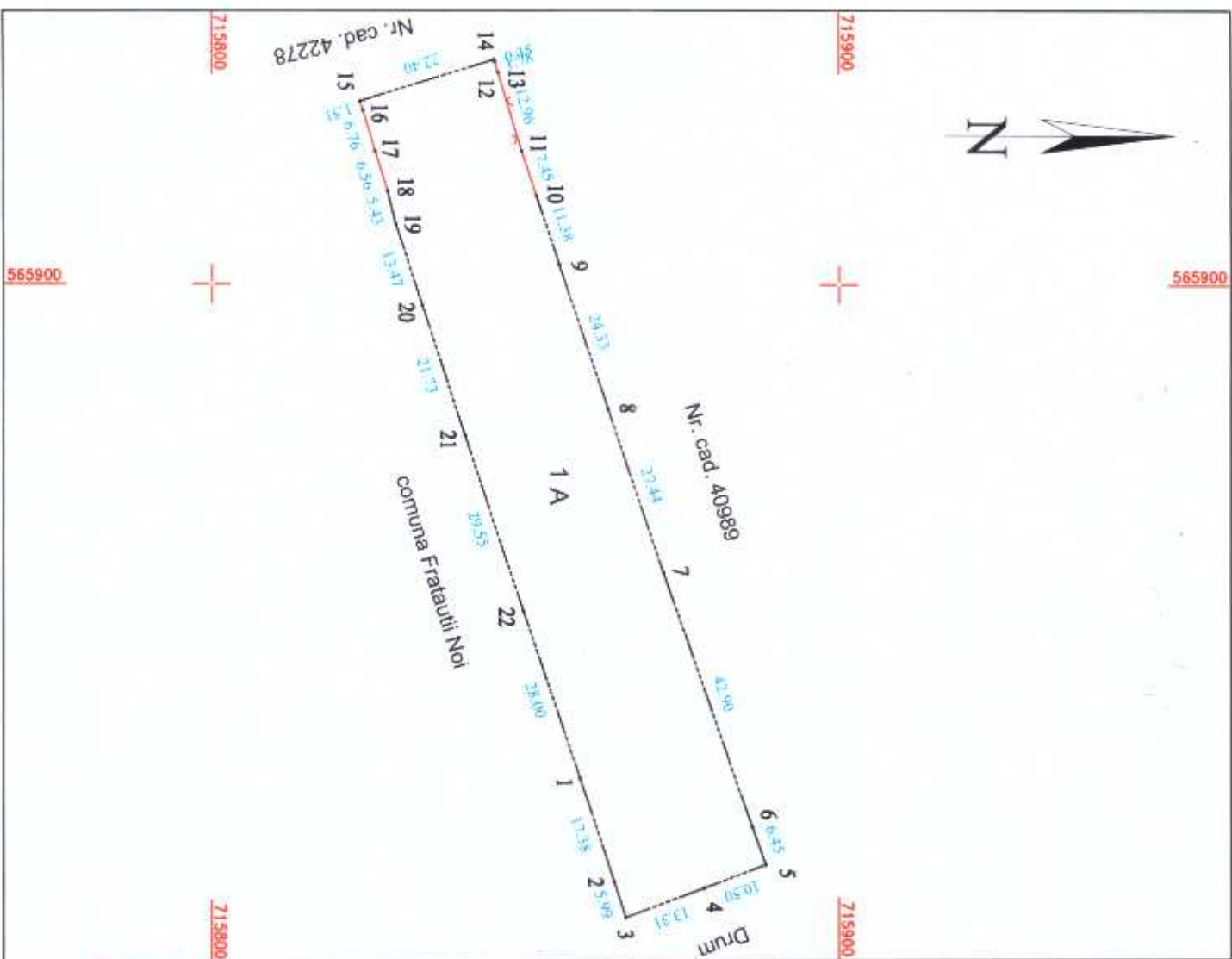

Executant: ing. **ILIUȚ Andrei**

Inspector

Confirm executarea măsurătorilor la teren, corectitudinea, întocmirea și depunerea în evidențele cadastrale și corespundența actelor de realitate din teren

Confirmă introducerea imobilului în baza de date integrată și atribuirea numărului cadastral

AUTORIZARE

Seria RO-SV-F Nr. 0148/29.09.2014

Data: 11.12.2023

Ștampila BCPI

Data.....

